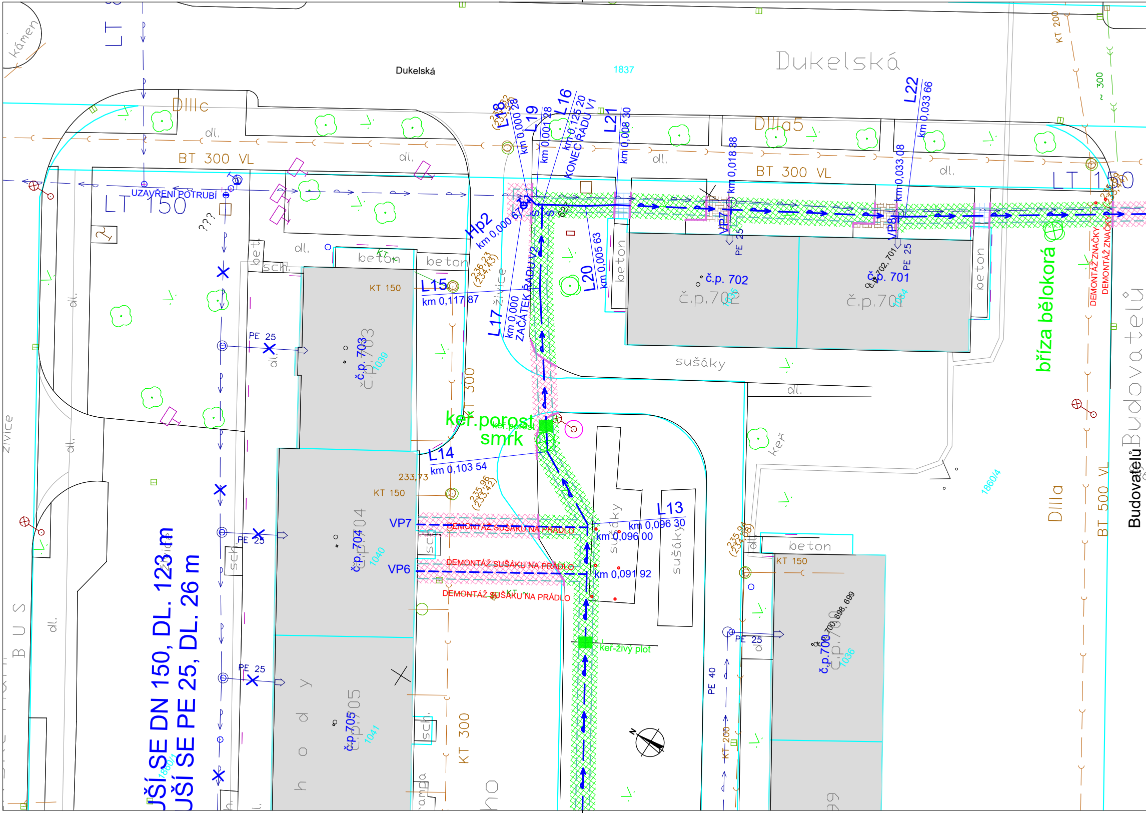
Dukelská
Dukelská
1837
kámen
LT 150
LT 150
LT 150
BT 300 VL
BT 300 VL
BT 500 VL
DIIIc
DIIIa5
DIIIa
UZAVŘENÍ POTRUBÍ
???
dl.
bet.
sch.
beton
KT 150
KT 150
KT 150
KT 300
KT 300
KT 200
~ 300
L13
km 0,096 30
km 0,096 00
km 0,091 92
L14
km 0,103 54
L15
km 0,117 87
L16
km 0,125 20
KONEC ŘADU V1
L17
km 0,000
ZAČÁTEK ŘADU V2
L18
km 0,000 28
L19
km 0,001 28
L20
km 0,005 63
L21
km 0,008 30
L22
km 0,033 66
Hp2
km 0,000 67
km 0,018 38
km 0,033 08
VP6
VP7
VP8
PE 25
PE 40
č.p. 701
č.p. 702
č.p. 703
č.p. 704
č.p. 705
č.p. 700, 698, 699
č.p. 702, 701
1035
1034
1036
1039
1040
1041
1860/1
1860/4
keř.porost
smrk
keř-živý plot
keř
bříza bělokorá
sušáky
DEMONTÁŽ SUŠÁKU NA PRÁDLO
DEMONTÁŽ ZNAČKY
živice
hody
rampa
BUS
Budovatelů
233,73
(236,23 / 234,43)
(235,96 / 233,42)
(235,94 / 234,28)
ŠÍ SE DN 150, DL. 123 m
ŠÍ SE PE 25, DL. 26 m

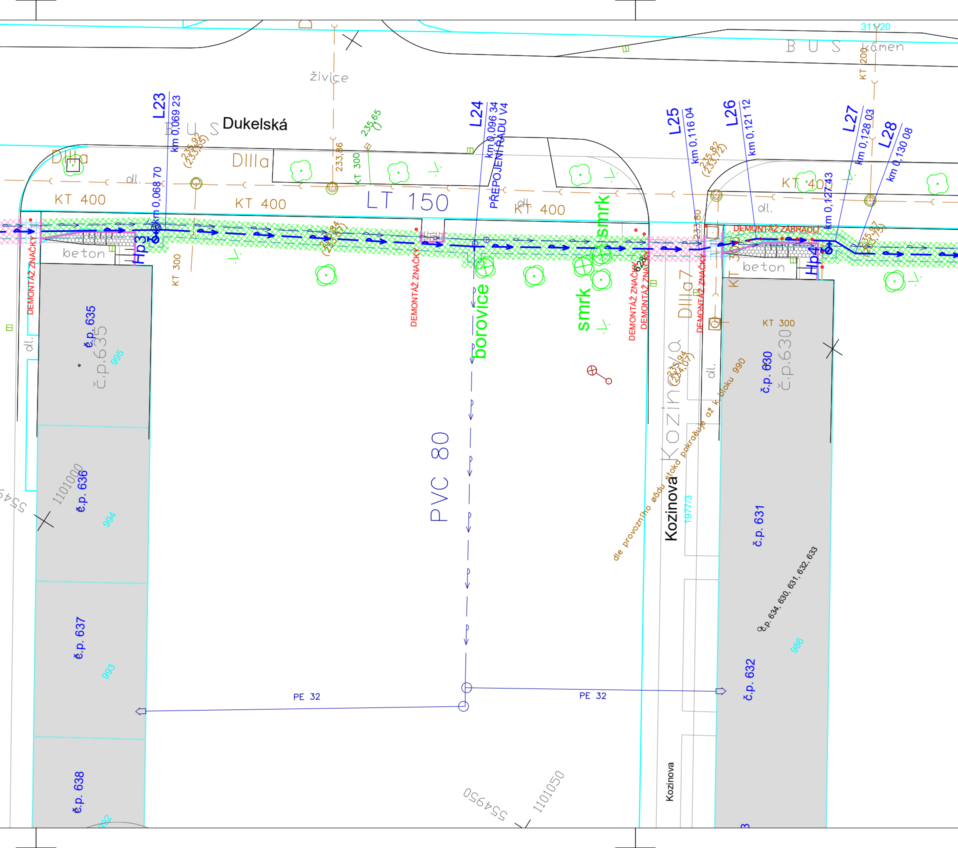

Dukelská
B U S
B U S
kámen
živice
31Y20
KT 200
L23
km 0,069 23
L24
km 0,096 34
PŘEPOJENÍ ŘADU V4
L25
km 0,116 04
L26
km 0,121 12
L27
km 0,128 03
L28
km 0,130 08
km 0,068 70
km 0,127 43
DIIIa
DIIIa
DIIIa
DIIIa7
KT 400
KT 400
KT 400
KT 400
KT 300
KT 300
KT 300
KT 300
LT 150
233,86
235,65
235,92 (233,55)
235,82 (233,72)
235,84 (233,97)
235,94 (234,07)
235,97 (233,75)
233,80
dl.
dl.
dl.
dl.
beton
beton
Hp3
Hp4
DEMONTÁŽ ZNAČKY
DEMONTÁŽ ZNAČKY
DEMONTÁŽ ZNAČKY
DEMONTÁŽ ZNAČKY
DEMONTÁŽ ZNAČKY
DEMONTÁŽ ZÁBRADLÍ
borovice
smrk
smrk
PVC 80
PE 32
PE 32
č.p. 635
č.p.635
č.p. 636
č.p. 637
č.p. 638
č.p. 630
č.p.630
č.p. 631
č.p. 632
č.p. 634, 630, 631, 632, 633
995
994
993
992
986
990
1101000
1101050
55450
55450
Kozinova
Kozinova
Kozinova
1977/3
dle provozního řádu stoka pokračuje až k bloku 990

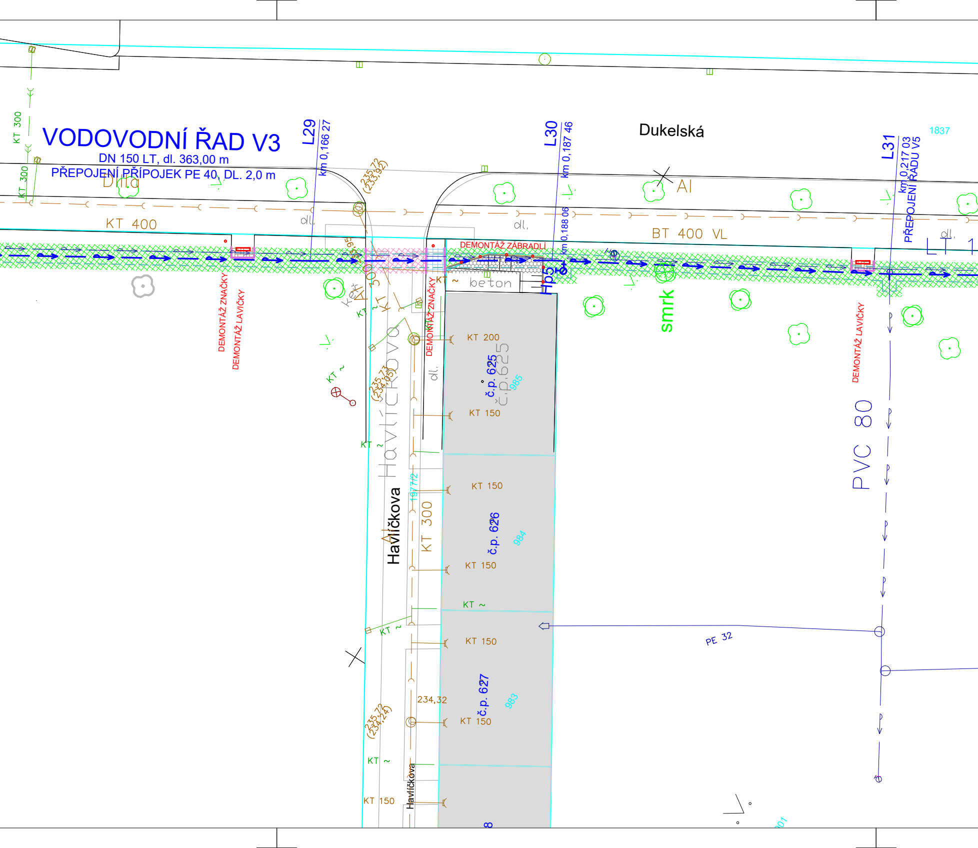
VODOVODNÍ ŘAD V3
DN 150 LT, dl. 363,00 m
PŘEPOJENÍ PŘÍPOJEK PE 40, DL. 2,0 m
Dlla
KT 300
KT 300
KT 400
L29
km 0,166 27
(235,72)
(233,92)
dl.
L30
km 0,187 46
km 0,188 06
dl.
Dukelská
Al
BT 400 VL
1837
L31
km 0,217 03
PŘEPOJENÍ ŘADU V5
dl.
LT 1
DEMONTÁŽ ZÁBRADLÍ
DEMONTÁŽ ZNAČKY
DEMONTÁŽ LAVIČKY
DEMONTÁŽ ZNAČKY
DEMONTÁŽ LAVIČKY
beton
Hp50
smrk
Kab.
Al
KT
KT ~
KT ~
KT
KT 200
KT 150
KT 150
KT 150
KT 150
KT 150
KT 150
KT ~
KT ~
KT ~
KT ~
č.p. 625
č.p.625
985
č.p. 626
984
č.p. 627
983
dl.
(235,73)
(234,05)
Havlíčkova
Havlíčkova
Havlíčkova
1977/2
KT 300
Al
234,32
(235,72)
(234,24)
PVC 80
PE 32
8
901

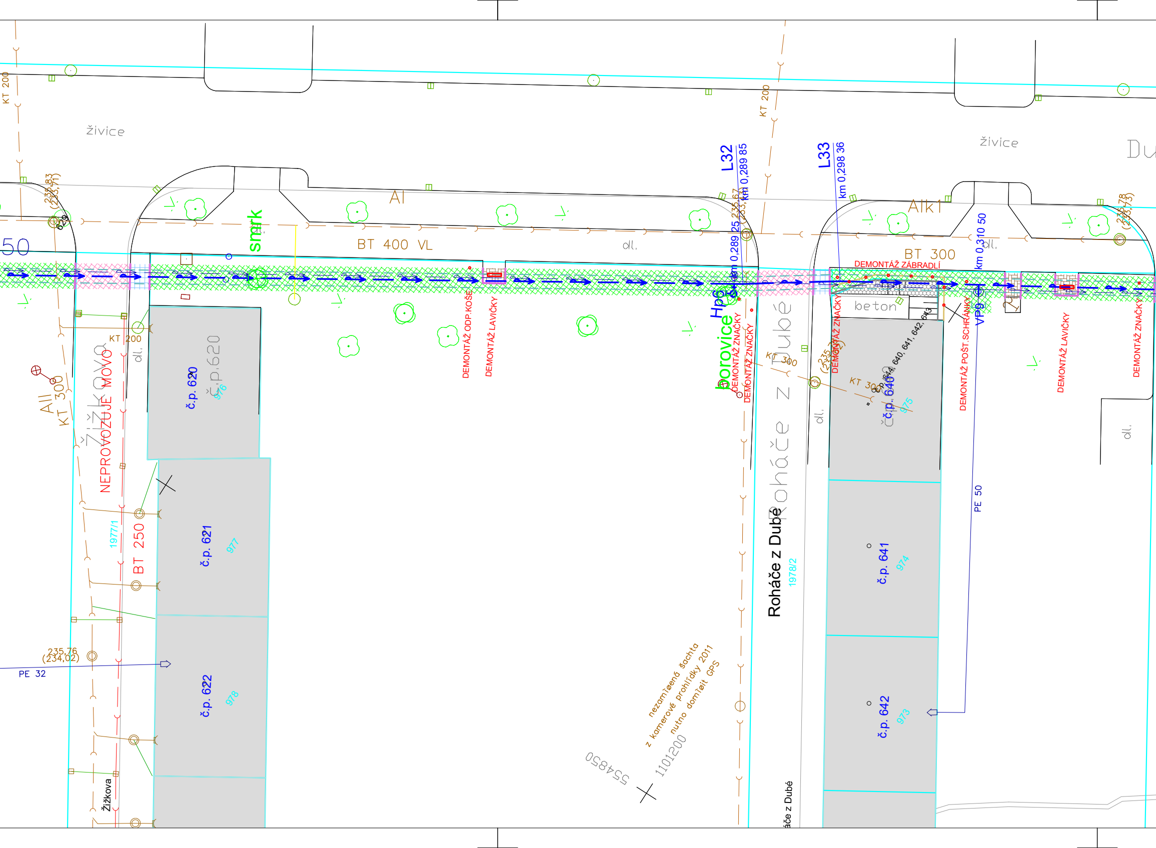
KT 200
živice
živice
Du
KT 200
L32
km 0,289 85
L33
km 0,298 36
235,83
(233,71)
235,67
(233,
235,78
(233,73)
AI
AIk1
All
KT 300
smrk
BT 400 VL
BT 300
dl.
50
DEMONTÁŽ ZÁBRADLÍ
km 0,310 50
km 0,289 25
DEMONTÁŽ ODP.KOŠE
DEMONTÁŽ LAVIČKY
DEMONTÁŽ ZNAČKY
DEMONTÁŽ ZNAČKY
DEMONTÁŽ ZNAČKY
DEMONTÁŽ POŠT.SCHRÁNKY
DEMONTÁŽ LAVIČKY
DEMONTÁŽ ZNAČKY
Hp6
borovice
beton
VP9
KT 200
KT 300
KT 300
č.p. 620
č.p.620
976
č.p. 640
č.p. 644, 640, 641, 642, 643
975
Žižkova
NEPROVOZUJE MOVO
1977/1
BT 250
č.p. 621
977
č.p. 622
978
235,76
(234,02)
PE 32
Roháče z Dubé
Roháče z Dubé
1978/2
č.p. 641
974
č.p. 642
973
PE 50
nezamtěená šachta
z kamerové prohlídky 2011
nutno domšřit GPS
1101200
554850
Žižkova
Roháče z Dubé

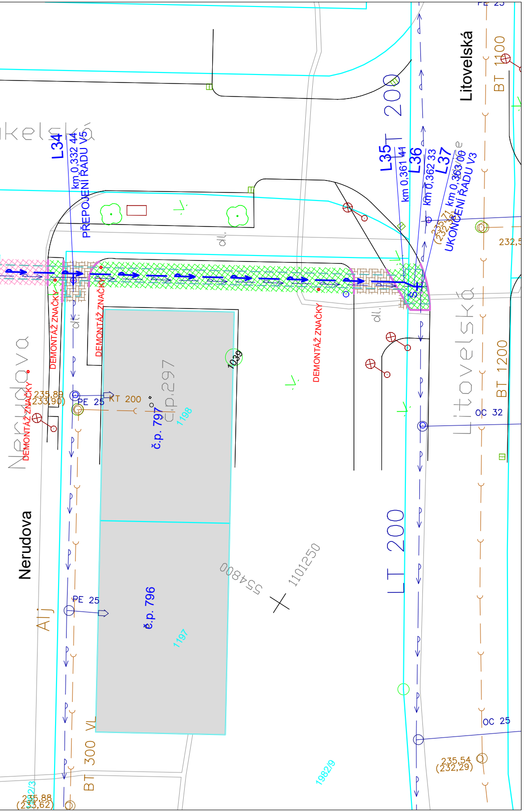
Litovelská
Dukelská
L34
km 0,332 44
PŘEPOJENÍ ŘADU V5
L35
km 0,361 44
L36
km 0,362 33
L37
km 0,363 00
UKONČENÍ ŘADU V3
(235,71)
(232,36)
LT 200
BT 1100
232,5
DEMONTÁŽ ZNAČKY
DEMONTÁŽ ZNAČKY
DEMONTÁŽ ZNAČKY
DEMONTÁŽ ZNAČKY
1039
č.p. 297
č.p. 797
1198
Nerudova
Nerudova
235,89
(233,90)
PE 25
KT 200
Litovelská
BT 1200
OC 32
LT 200
554800
1101250
PE 25
č.p. 796
1197
AJ
BT 300 VL
OC 25
235,54
(232,29)
1982/9
1982/3
235,88
(233,62)

LEGENDA:

— → —	STÁVAJÍCÍ VODOVOD
—) —	STÁVAJÍCÍ KANALIZACE JEDNOTNÁ
— → —	VODOVOD - NOVÉ POTRUBÍ ŘADŮ
- - - -	VODOVOD - NOVÉ PŘÍPOJKY
—) —	KANALIZACE - NOVÉ POTRUBÍ STOK

ZPĚTNÉ OPRAVY POVRCHŮ:

- - -	HRANA VÝKOPU
▨	ROZSAH OPRAVY ŽIVIČNÉ MÍSTNÍ KOMUNIKACE (CELKEM 305 m²)
▨	ROZSAH OPRAVY KOMUNIKACE - ZÁMK. DLAŽBA (CELKEM 15 m²)
▨	KAMENNÁ DLAŽBA DO BETONU (CELKEM 50 m²)
▨	ROZSAH OPRAVY CHODNÍKŮ - DLAŽBA 30x30 (CELKEM 110 m²)
▨	ROZSAH OPRAVY CHODNÍKŮ - ZÁMK. DLAŽBA (CELKEM 120 m²)
▨	ROZSAH OPRAVY TRAVNATÝCH PLOCH (CELKEM 905 m²)
—	SILNIČNÍ OBRUBNÍK ABO 100/15/25 (CELK. DÉLKA 206 m)
—	MONOLITICKÝ BETONOVÝ OBRUBNÍK-ZÍDKA (CELK. DÉLKA 25 m)
—	OBNOVENÍ ZÁBRADLÍ (CELK.DÉLKA 40 m)
⊗ 🟩	KÁCENÍ STROMŮ, MÍCENÍ KEŘOVÉHO POROSTU
○	OCHRANA STROMŮ (PO DOBU STAVBY OBEDNIT PRKNY)
⊕ ○	STATICKÉ ZAJIŠTĚNÍ SLOUPU VO A NN
• ▭	DEMONTÁŽ A ZPĚTNÁ MONTÁŽ MOBILIÁŘE, DOPRAVNÍCH ZNAČEK, APOD.

KLAD LISTŮ:

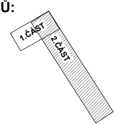
1.ČÁST
2.ČÁST

N

AQOL s.r.o., Tovární 1059/41, 779 00 Olomouc
aqol@aqol.cz, www.aqol.cz

AQOL
projekce • inženýring • realizace
vodohospodářských staveb

VYPRACOVAL	ING. KREJČÍ	ODP. PROJEKTANT	ING. KREJČÍ	ČÍSLO ZAKÁZKY	2018011
OBJEDNATEL	Vodohospodářská společnost Olomouc, a.s. Tovární 1059/41 , 772 11 Olomouc - Hodolany			DATUM	11/2018
ZAKÁZKA **UNIČOV- OBNOVA VODOVODU A KANALIZACE V ULICÍCH HRUBÉHO A DUKELSKÁ**				STUPEŇ	DPS
				FORMÁT	9 x A4
C - SITUAČNÍ VÝKRESY **SITUAČNÍ VÝKRES OPRAV POVRCHŮ - 2.ČÁST**				MĚŘÍTKO	1 : 250
				ČÍSLO PŘÍLOHY **C.4.2**	ČÍSLO KOPIE